

Meto

LOOPVLAK AANDRIJFROLLEN VERVANGEN
JUNI 2020-V1

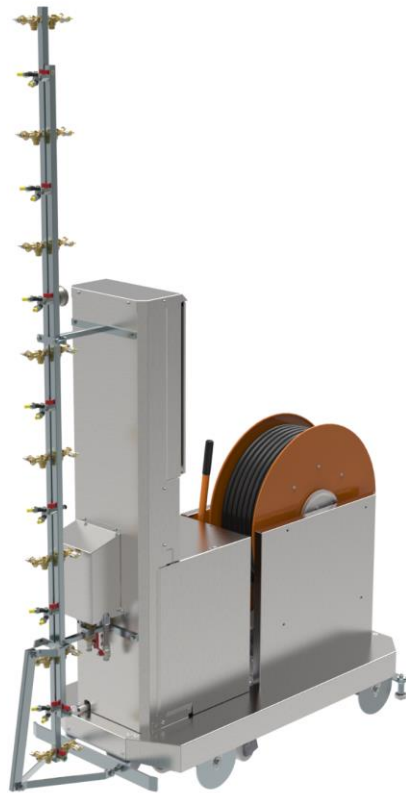

Berg Hortimotive
Burg. Crezeelaan 42a
2678 KZ De Lier
The Netherlands

Phone +31 (0)174-517 700
info@berghortimotive.com
berghortimotive.com

Service
Phone +31 (0)174-613 293
service@berghortimotive.com

WANNEER VERVANGING LOOPVLAKKEN AANDRIJFROLLEN:

Het materiaal wat gebruik is bij de Benomic aandrijfrollen is op een aantal gunstige eigenschappen, die door klanten als belangrijk worden bevonden, geselecteerd.

- Rollen geluidsarm
- Rolweerstand is laag
- Grip op de buizen is hoog
- Lagere belasting voor de verwarmingsbuizen
- Acceptabele duurzaamheid

Met deze info willen we aangeven wanneer het tijd is tot vervanging van de loopvlakken over te gaan.

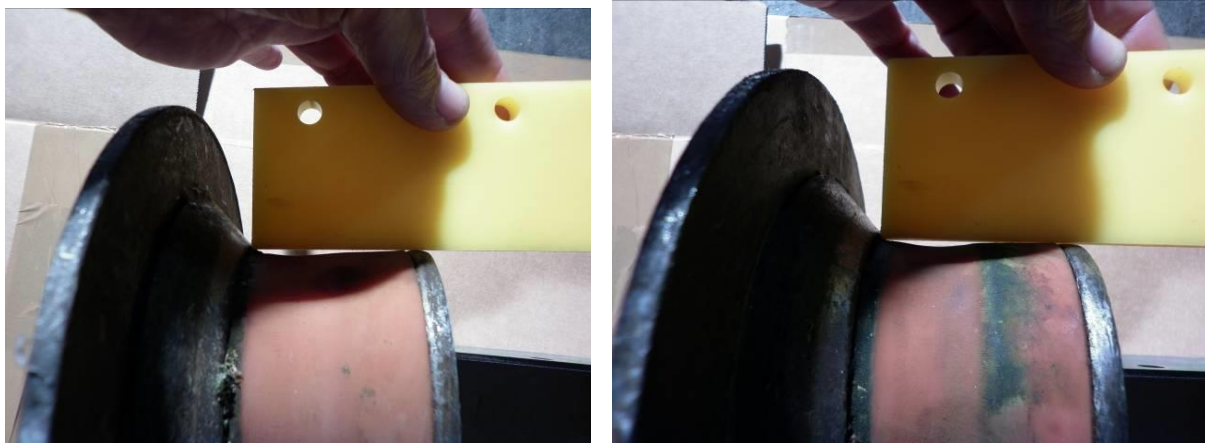

Inloop is ca 1 mm, de rollen zijn enige tijd in gebruik.
Normaal onderhoud, inspectie op ingelopen touw en ketting smeren en spannen.



Inloop is 2 - 3 mm, de rollen zijn nog prima.
Normaal onderhoud, inspectie op ingelopen touw en ketting smeren en spannen.
Rollen vernieuwen nog niet nodig, maak geen onnodige kosten!

Inloop is 3 - 4 mm, eind van de gebruikscyclus komt naderbij.

Bestel nu uw nieuwe rollen of complete aandrijfwielen bij uw dealer om tijdens volgend gepland onderhoud te kunnen vernieuwen.

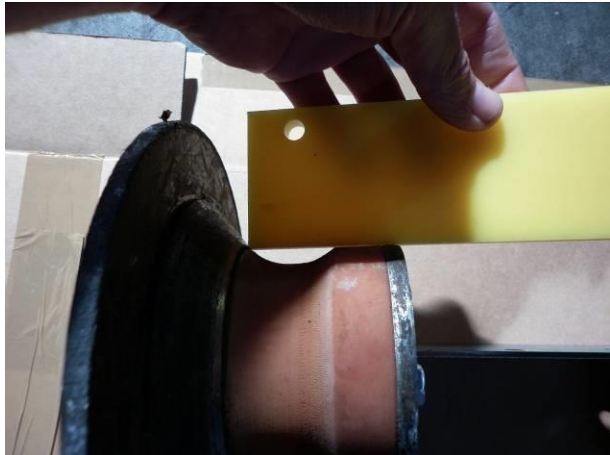

Inloop is 5 mm of meer bij één of twee zijde van het aandrijf wiel

Vervangen is nu noodzakelijk!

Zorg dat de linker en rechter rol na vervanging ongeveer dezelfde inloop slijtage hebben, van de nog bruikbare rollen gelijke paren maken en weer monteren op andere Benomic.

Soms kunnen rollen omgedraaid worden als inloop ronding niet over de helft van de totale breedte van de rol is gekomen.